

# GEEK LIFE

## FESTIVAL

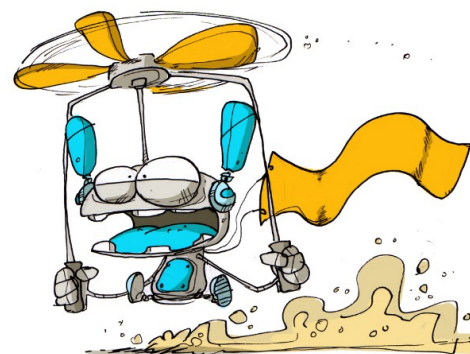

SAISON 4 // 14 ET 15 JANVIER 2023  
CENTRE DES EXPOSITIONS LE MANS

Demande de participation à retourner dès que possible :  
EWELCY SAS / GEEK LIFE - 68 rue du Pré - 72000 Le Mans ou [geeklifefestival@gmail.com](mailto:geeklifefestival@gmail.com)  
Votre contact : Jean-Christophe Camus - 07 77 73 75 33

### I. VOUS

Raison sociale : \_\_\_\_\_

Nom : \_\_\_\_\_ Prénom : \_\_\_\_\_ Fonction : \_\_\_\_\_

Adresse : \_\_\_\_\_

CP : \_\_\_\_\_ Ville : \_\_\_\_\_

Téléphone : \_\_\_\_\_ Portable : \_\_\_\_\_

Email : \_\_\_\_\_

Site web : \_\_\_\_\_

SIREN : \_\_\_\_\_ N° de TVA intracommunautaire : \_\_\_\_\_

Joindre à votre dossier :

un K-bis (moins de 3 mois), attestation d'assurance dommage et responsabilité civile

Description de votre stand et des produits proposés :

---

---

---

### II. VOTRE STAND

- Modèle de stand équipé :
- Cloison mélaminé avec raidisseur
  - 1 rail de spots\*
  - 2 Kwa - 220 V (1 prise partagée)\*
  - 2 badges exposants
  - 3 invitations (pour une personne, une journée)
  - référencement sur le site internet
  - accès wifi

\*Sauf stand restauration et artiste / artisan

Désignation	Prix HT	Quantité	Total
<b>Stand équipé (frais de dossier et électricité compris)</b>			
→ Module de 6 m <sup>2</sup> (2m X 3m)	360 €		
→ Module de 9 m <sup>2</sup> (3m x 3m)	790 €		
→ Module de 18 m <sup>2</sup> (3m x 6m)	1 470 €		
→ Module de 36 m <sup>2</sup> (6m x 6m)	2 830 €		
<b>Stand artiste / artisan (frais de dossier compris, quantité limitée)</b>			
→ Module de 4 m <sup>2</sup> (2m x 2m au sol / 2m X 1m de cloisons)	175 €		
<b>Stand restauration (frais de dossier compris, quantité limitée)</b>			
→ Espace nu de 9 m <sup>2</sup> (3m x 3m)	890 €		
→ Espace nu de 18 m <sup>2</sup> (3m x 6m)	1 600 €		
→ Module de 9 m <sup>2</sup> (3m x 3m)	1 000 €		
→ Module de 18 m <sup>2</sup> (3m x 6m)	1 900 €		
<b>Participation co-exposant</b> - Raison sociale et adresse : _____ - Activité : _____	90 €		
<b>Sur demande</b> : angle en option facturé 160€ si la disponibilité est confirmée (à partir de 9 m <sup>2</sup> et hors restauration), possibilité d'aménagements spécifiques (stand nu, scène, espace animation ...).			

### III. VOS OPTIONS

Désignation	Prix HT	Quantité	Total
Table standard plateau bois (2,2 m x 0,7 m)	20 €		
Chaise	3,5 €		
Pack 1 mange debout + 2 tabourets hauts	99 €		
Rail de spots supplémentaire	50 €		
Badge exposant	20 €		
Post Facebook / Twitter / Instagram sur nos réseaux	50 €		
Autre mobilier sur demande (guéridon, paravent, barrières, cloisons colorées, réserve, plantes ...)			

### IV. VOS BRANCHEMENTS

Désignation	Prix HT	Quantité	Total
Supplément électrique de 2 Kwa / 220 V	50 €		
Supplément électrique de 4 Kwa / 220 V	90 €		
Branchement électrique de 6 Kwa / 220 V	135 €		
Branchement électrique de 3 Kwa / 380 V	160 €		
Branchement électrique de 6 Kwa / 380 V	185 €		
<i>Autres puissances électriques sur devis</i>			
Branchement eau + évacuation	150 €		

## V. VOTRE RÈGLEMENT

<input type="checkbox"/> CHÈQUE BANCAIRE libellé à l'ordre de EWELCY SAS	<b>TOTAL HT</b> _____
<input type="checkbox"/> VIREMENT (RIB sur demande par mail) <b>Acompte obligatoire de 30 % sur montant total des frais TTC de participation lors de l'inscription.</b> Vous vous engagez à verser le solde au plus tard le <b>09 décembre 2022</b> . Après cette date, merci de nous faire parvenir directement le montant global TTC de votre participation.	<b>TVA 20 %</b> _____
	<b>TTC</b> _____
	<b>ACOMPTE 30 %</b> _____

**ADHÉSION**  
Après avoir pris connaissance des conditions du règlement général et particulier auquel j'accepte de me conformer sans réserve, je déclare donner par la présente mon adhésion ferme et définitive et m'engage à verser 30 % du prix de mon emplacement à la signature de la présente. Je verserai le solde dès réception de la facture. J'accepte l'utilisation de mes données d'inscription pour diffusion sur tous les supports concernant (ou relatifs) à la manifestation.  
**L'inscription ne devient définitive qu'après la confirmation écrite à l'exposant. Ni l'envoi de la demande de participation, ni l'encaissement du chèque d'acompte ne valent inscription.**

**A :** \_\_\_\_\_  
**Le :** \_\_\_\_\_

Mention manuscrite :  
« Lu et approuvé, bon pour commande »

**Signature + cachet obligatoire :**

### **Règlement particulier de la manifestation**

*Le règlement particulier prévaut sur le règlement général en cas de contradiction entre leurs clauses.*

*Sauf accord préalable et express de l'organisateur, l'acompte doit être versé au moment de la signature du contrat d'adhésion. Si l'acompte n'était pas versé, l'organisateur se réserve le droit après une mise en demeure restée infructueuse d'annuler la participation de l'exposant sans que celui-ci ne puisse se prévaloir d'une quelconque indemnité. Dans tous les cas, l'organisateur se réserve le droit de poursuivre auprès de l'exposant le paiement de l'intégralité du montant indiqué dans la présente demande de participation.*

*En cas d'annulation de la manifestation pour quelque motif que ce soit, et notamment en cas de force majeure, une nouvelle date sera proposée. L'exposant ne pourra prétendre à aucun dédommagement, indemnisation ou remboursement.*

*Les parties reconnaissent que les mesures restrictives de personnes, de réquisition, la fermeture du site, prise par les autorités compétentes dans le cadre d'une crise sanitaire, d'une épidémie, d'une pandémie, de la lutte contre le terrorisme revêtent le caractère de force majeure.*

